

# ***Intendance Numérique***



Référence	Date d'édition	Nom du ou des fichiers	Page
		Guide utilisateur Pack Web	1

## Sommaire

1 – Création de compte .....	3
2 – Synchronisation et autorisation d'accès à l'espace numérique .....	5
3 – Accès configuration .....	6
4 – Informations.....	8

Référence	Date d'édition	Nom du ou des fichiers	Page
		Guide utilisateur Pack Web	2

## 1 – Création de compte

Pour qu'un parent, un élève ou un commensal effectue une demande de création de compte, il doit d'abord aller sur le site que nous vous avons fourni.

Pour fournir ce lien aux futurs utilisateurs, vous devez ajouter ce lien sur le site de votre établissement où le faire passer sur un document écrit.

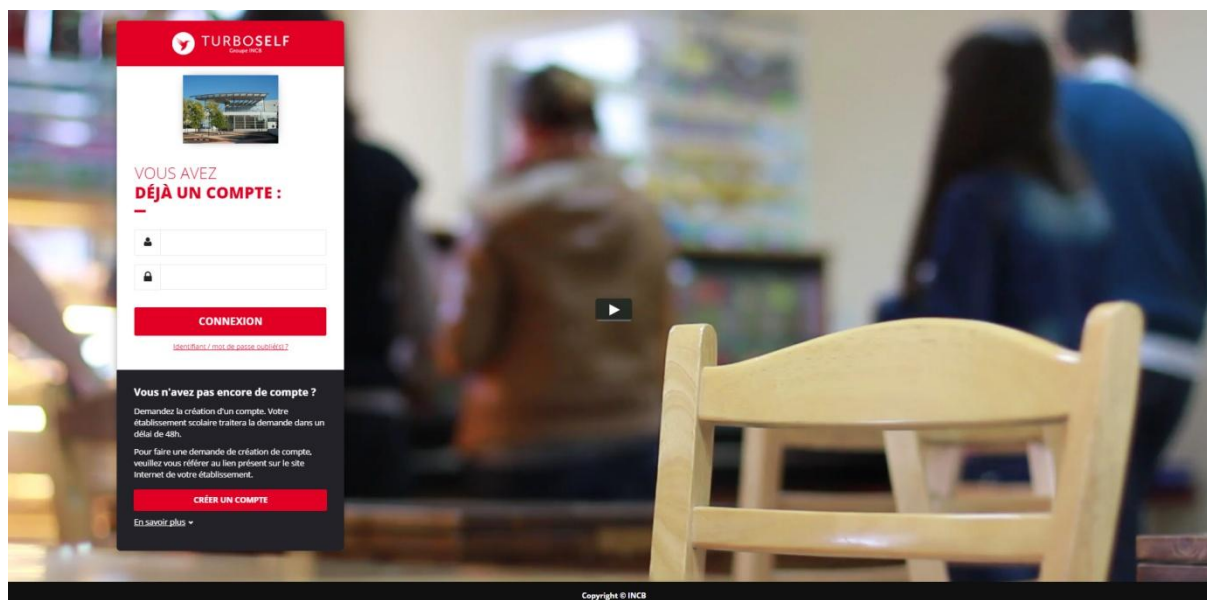

Quand l'utilisateur se trouve sur le site « Espace Numérique », il doit sélectionner « [Créer un compte](#) »

Référence	Date d'édition	Nom du ou des fichiers	Page
		Guide utilisateur Pack Web	3

## DEMANDE DE CRÉATION DE COMPTE

Veillez saisir les informations suivantes afin qu'une demande de création de compte parvienne à l'établissement.  
Vous recevrez dans un délai de 48h, un Email avec vos informations de connexion.

N° de la carte Self ou identifiant biométrie	<input type="text"/>
	(5 derniers chiffres)
Nom du titulaire de la carte*	<input type="text"/>
Prénom du titulaire de la carte*	<input type="text"/>
Votre Email*	<input type="text"/>
Veillez ressaisir votre Email*	<input type="text"/>

L'utilisateur renseigne les informations demandées (les 5 derniers chiffres de la carte self, Nom du titulaire de la carte, prénom du titulaire de la carte et un Email) puis clique sur «  »

Il sera redirigé sur la page d'accueil avec le message suivant :

« *Merci pour votre demande d'ouverture de compte.*

« *Nous vous communiquerons, dans un délai de 48 h, vos identifiants par Email.* »

Référence	Date d'édition	Nom du ou des fichiers	Page
		Guide utilisateur Pack Web	4

## 2 – Synchronisation et autorisation d'accès à l'espace numérique

Après une synchronisation automatique (synchronisation qui s'effectue toutes les nuits) ou une synchronisation manuelle (dans TURBO-Self/Comptabilité/Espace numérique/Synchroniser maintenant).

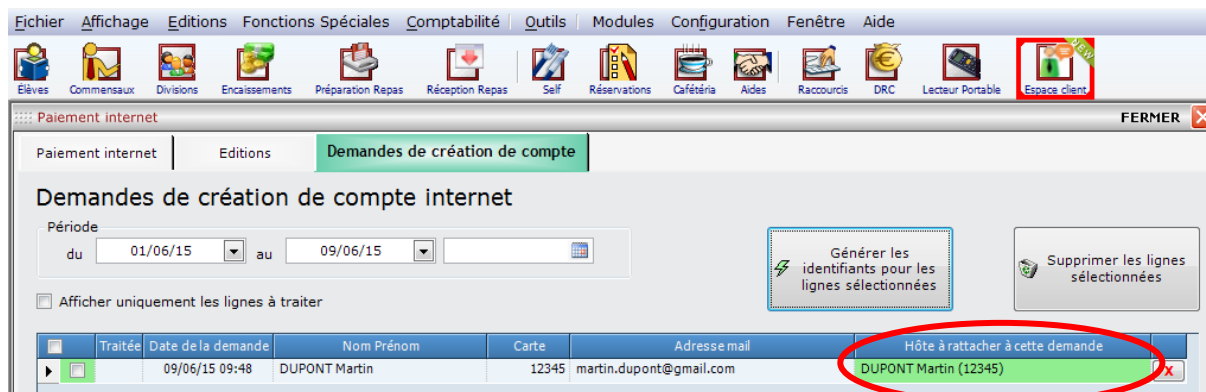

Pour retrouver les demandes de création de compte, dans le logiciel TURBO-Self onglet « Comptabilité » « Espace numérique » « Demande de création de compte ».

Vous devez vérifier que les hôtes rattachés à la demande correspondent bien. Une fois vérifié vous devez cocher les lignes que vous souhaitez traiter et cliquer sur le bouton « Générer les identifiants pour les lignes sélectionnées ».

Une page d'édition apparaîtra :

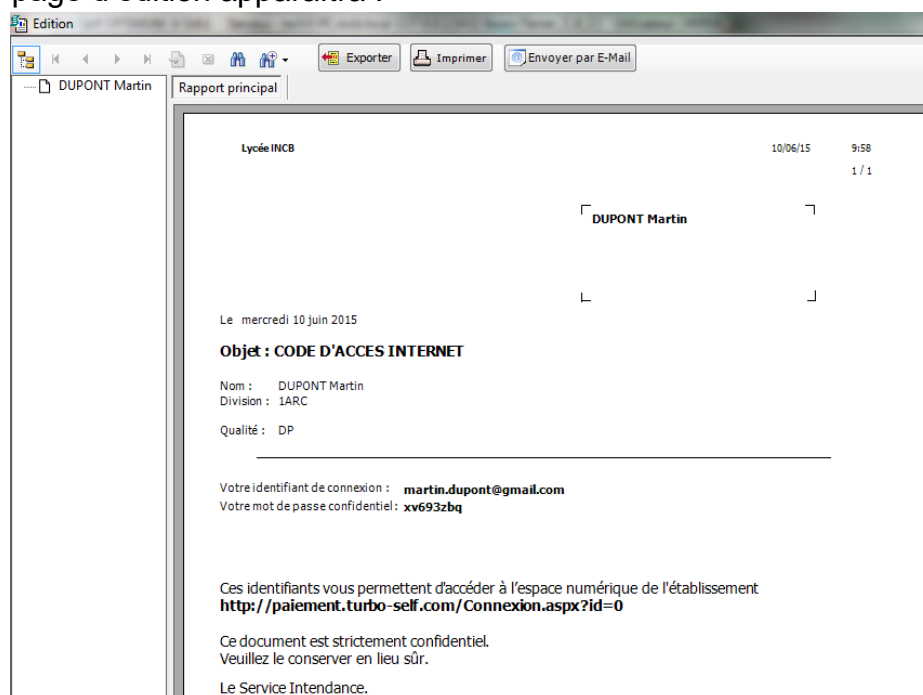

Référence	Date d'édition	Nom du ou des fichiers	Page
		Guide utilisateur Pack Web	5

Sur la partie gauche apparaissent les personnes sélectionnées auparavant.

Pour envoyer par email les éditions, cliquer sur « Envoyer par E-Mail ». Cette édition communique les identifiants et mots de passe (qui pourront être modifiés par la suite)

Cette opération est à faire pour les prochaines demandes de création de compte.

### 3 – Accès configuration

Vous pouvez paramétrer vous-même l'espace numérique, au menu « configuration » et « espace numérique ».

Sur l'écran ci-dessous, sélectionner l'établissement voulu et cliquer sur « Configurer l'espace numérique TURBO-Self ».

Etablissements	Identifiant	Mot de passe	Paiement	Reserv.
▶ Lycée INCB	****	****	<input checked="" type="checkbox"/>	<input checked="" type="checkbox"/>
College INCB	****	****	<input checked="" type="checkbox"/>	<input checked="" type="checkbox"/>

2 Ligne(s)

[Configurer l'espace numérique TURBO-Self](#)

Référence	Date d'édition	Nom du ou des fichiers	Page
		Guide utilisateur Pack Web	6

### CONFIGURER MON ESPACE NUMÉRIQUE

Email de l'établissement

Email pour réceptionner les demandes de création de compte\*

Afficher le nombre de repas

Nombre de repas mini

Afficher le montant à créditer sur le compte Self

Montant mini pour la recharge du forfait (Euros)

Adresse web de l'établissement

Nombre de semaines de réservation à afficher

Réservation du repas

Message d'accueil

Fichier ▾ Editer ▾ Insérer ▾ Voir ▾ Format ▾ Outils ▾

← → Formats ▾ **B** *I*

#### Fermeture continue

- Bloquer le paiement en ligne
- Bloquer la réservation en ligne

#### Fermeture par périodes

Du

Au

Retour

ENREGISTRER

Vous pouvez modifier à tout moment ses informations. Vous avez la possibilité de bloquer le paiement en ligne ou la réservation en ligne en cochant la case appropriée.

Référence	Date d'édition	Nom du ou des fichiers	Page
		Guide utilisateur Pack Web	7

## 4 – Informations

- Si un utilisateur a perdu son mot de passe, il a la possibilité de faire « identifiant \ mot de passe oublié(s) ? » depuis la page d'accueil du site. Le mail avec le nouveau mot de passe est directement envoyé à l'utilisateur qui a fait la demande, ce mail peut arriver dans les courriers indésirables.
- Possibilité de sortir un BE (Bordereau d'Encaissement) ou FQE (Fiche Quotidienne d'Encaissement) avec uniquement le moyen de paiement « paiement en ligne ».
- Pour que les élèves au forfait voient leur compte à créditer sur le site, il leur faut une créance et un avis détaillé validé.

Référence	Date d'édition	Nom du ou des fichiers	Page
		Guide utilisateur Pack Web	8